

Podciąg Poz.P2

Nr2 $\phi 6$ co 18cm
60 cm od podpory $\phi 6$ co 6cm
df.94cm

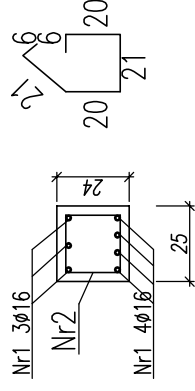

Podciąg Poz.P3

Nr2 $\phi 6$ co 15cm
df.94cm

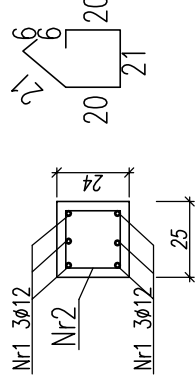

opierać na ścianie min 25cm
zbrojenie nośne odgjąć na końcach L-20cm

zbrojenie nośne odgjąć na końcach L-20cm

Otulina-2cm
BETON C20/25
Zbrojenie główne-stal 34GS
Zbrojenie rozdzielcze-stal St0S

ZMIANY W TRAKCIE BUDOWY	
ARCHIDOM P. Frankiewicz, 63-700 Krotoszyn ul. Ceglarska 1a/6	data
CENTRUM BIBLIOTECZNO-KULTURALNE - filia w Żelaznie dz nr: 360/7, 360/8, 360/10, 360/11 Żelazno, gm. Kłodzko	styczeń 2018
Podciągi	
mgr inż. Lukasz Garczarek uprawnienia budowlane do projektowania bez ograniczeń w specjaln. konstrukcyjno-budowl. Upr. Nr WKP/0089/POWK/15	1:25
mgr inż. Marcin Wojtkowiak uprawnienia budowlane do projektowania bez ograniczeń w specjaln. konstrukcyjno-budowl. Upr. Nr WKP/0216/POWK/04	K7